# Portfolio

Chauvet Lisa - 2022 - Graphics & more

## hi !

Je suis Lisa Chauvet, j'ai 20 ans et je suis étudiante en design graphique, web design, et motion design. Curieuse, passionnée et dynamique je m'épanouie énormément dans le domaine du design et de la créativité. Inspirée par les couleurs, les motifs, les structures du monde qui m'entoure, j'aime puiser mon inspiration dans la nature et tout ce qui m'entoure.

pssst check my LinkedIn !

sommaire sommaire sommaire sommaire

01 Illustrations
02 Compositions
03 Typographie
05 Motion
06 Web

# Illustrations

— Projets personnels —
— Comptines pour enfants —

projets personnels projets personnels projets personn

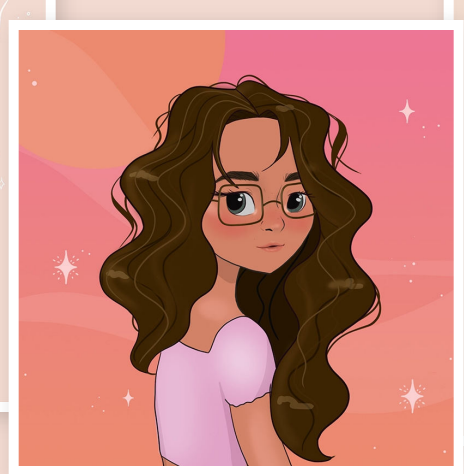

see more on my instagram projet comptines projet comptines projet comptines

Ce projet avait pour but de transformer une cover d'un artiste musical en un tout autre style. J'ai décidé de transformer l'album Abbey Road des Beatles en comptines pour enfants en les renommant les Beartles, jeux de mot entre Bear (ours en anglais) et Beatles.

# Compositions

— Photographie —
— Photoshop —
— Illustrator —

photographie photographie photographie photograph

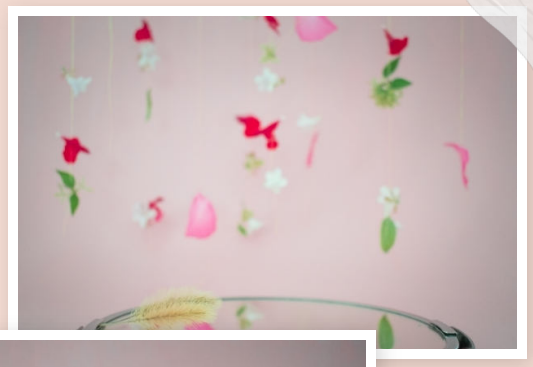

Photos brutes

Travail de composition photographique et de retouche. Le but de ce projet était de prendre une photo d'un objet et une photo d'un fond et de les combiner afin que l'on ai l'impression qu'il s'agisse d'une seule et même photo.

photoshop photoshop photoshop photoshop photos

Concept original par Stijn Orlans. Conception de la cabane en 3d grâce à Cinema 4d.

strator illustrator illustrator illustrator illustrator ill

# Typographie

— Projet Vibrations Urbaines —
— Projet personnel —
— Projet Ecstasy —

rojet Vibrations Urbaines projet Vibrations Urbaines pr

# vibrations urbaines

Réalisation d'une typographie afin de créer un logo
pour le festival Vibrations Urbaines de Pessac

projet personnel projet personnel projet personnel

# Véronique Ferreira ✳ Pascale Got

Création de glyphes afin de rendre une typographie plus féminine et élégante.

projet ecstasy projet ecstasy projet ecstasy projet ecst

Création d'une typographie modulaire avec des jeux de couleurs et de superpositions: c'est une typographie formée de plusieurs modules (les modules jaunes qui sont des traits, les modules verts qui sont des arches, les modules étoiles...) C'est en superposant chaque module que l'on forme les différents caractères.

# Motion

— Projet Draw my life —
— Projet Netflix —
— Projet Splendour —

projet draw my life projet draw my life projet draw my li

Projet d'une carte de visite / CV vidéo, en motion Design réalisé lors de ma première année d'étude à Ynov

découvrez la vidéo !

projet Netflix projet Netflix projet Netflix projet Netflix

Projet pour lequel il fallait réaliser le générique d'une série Netflix: ici, la série The Society.

projet Splendour projet Splendour projet Splendour

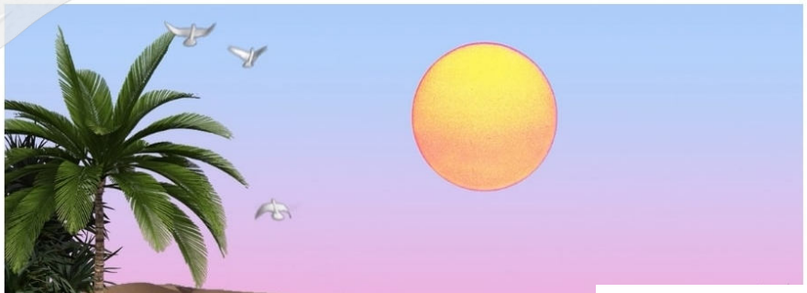

Réalisation d'un teaser pour le festival Splendour in the Grass

# Web

— Projet Lind & Lime gin —
— Projet Orchidées Rouges —
— Projet Makito —
— Projet Design Land —

projet Lind & Lime gin projet Lind & Lime gin projet Lind

Réalisation d'une homepage pour la marque Lind & Lime gin. Intégration du site sur Wordpress grâce au thême Builder Divi projet Orchidées Rouges projet Orchidées Rouges projet

Réalisation d'une maquette de site web sur XD pour l'association des Orchidées Rouges à Bordeaux.
L'association à choisit de faire appel à une agence extérieure pour développer la maquette.

projet Makito projet Makito projet Makito projet Makito

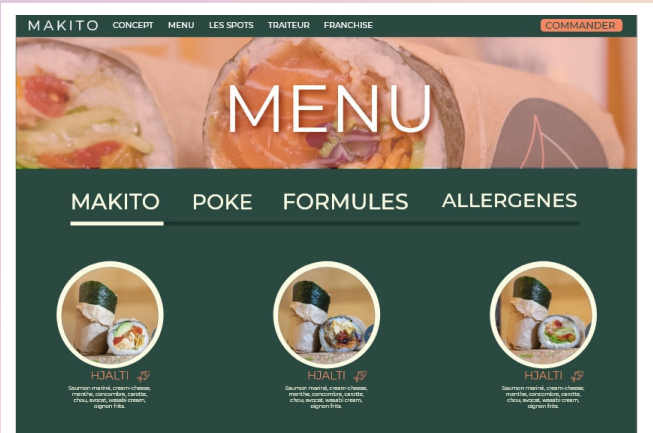

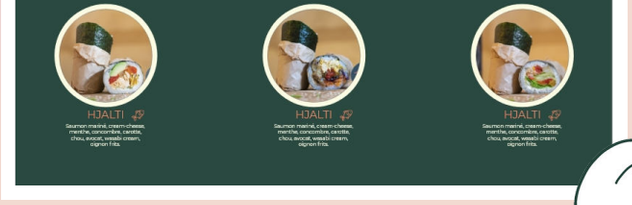

Réalisation d'une maquette de site web sur XD pour le restaurant Makito Bordeaux, le site web à été développé par un collègue.
Réalisation également d'une illustration (visible sur le menu dans les restaurants.

projet Design Land projet Design Land projet Design Lan
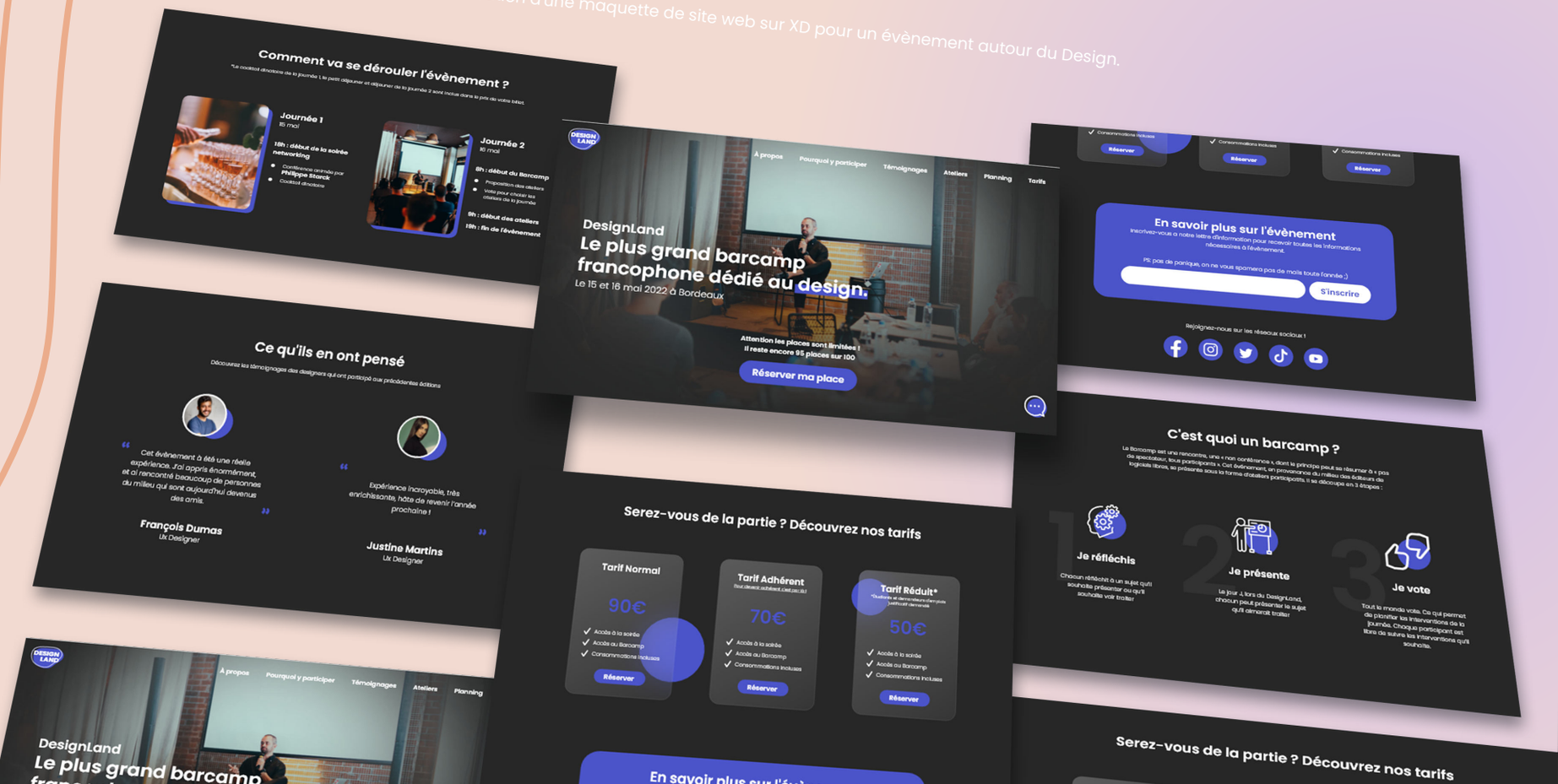
Réalisation d'une maquette de site web sur XD pour un évènement autour du Design.